

Allgemeine Hinweise:

Alle Angaben vorbehaltlich Statik, Haustechnik, Vermessung, Brandschutzgutachten, Bodengutachten und Behördl. Genehmigungen.
 Ausführung der Türarten nach Auflage der Bauaufsicht und des Brandschutzgutachtens.
 Brüstungen, Fenster- und Türhöhen, lichte Raumhöhen und Höhen von Vorsatzschalen gelten ab Oberkante Fertigfußboden.
 Trockenbau und Ausstattung der Innenräume einschl. Bäder gem. gesonderter Ausbauplanung.
 Sämtliche Maße sind vor Ausführung örtlich und rechnerisch zu prüfen.
 Der Ausführende ist verpflichtet, den Auftraggeber auf etwaige Unstimmigkeiten der Ausführungsunterlagen hinzuweisen (VOB, § 3.3).
 Alle Pläne sind nur mit Freigabevermerk gültig, entweder Unterschrift durch den Bauherren oder Freigabe: "freigegeben".

Planzeichenerklärung

Art der baulichen Nutzung (§ 9 Abs. 1 Nr. 1 BauGB)
 WA Allgemeines Wohngebiet

Maß der baulichen Nutzung (§ 9 Abs. 1 Nr. 1 BauGB)
 III Anzahl der Vollgeschosse (§ 2 Abs. 6 BbgBO)
 0,4 GRZ Grundflächenzahl (§ 19 BauNVO)
 1,2 GFZ Geschossflächenzahl (§ 20 BauNVO)

- geplante Gebäude
- Grünflächen
- befestigte Flächen
 - Anliegerweg
 - Stellplätze
- Grenze des räumlichen Geltungsbereichs des Bebauungsplanes

Plangrundlage

- Flurstücksgrenze
- 438 Flurstücksnummer
- vorhandene Bebauung
- Zaun

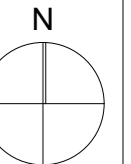

INDEX				DATUM				ÄNDERUNGEN				BEARB.			
0				5				10 cm							
Datum:				14.09.2018				Planungsphase:				Genehmigungsplanung			
Datum Ausgabe:								Plannummer:				Vorentwurf Baufeld			
Maßstab:				1:500				Index:				AB-02			
Format:				420 x 297 - DIN A3				Projekt:				P-2018-0026 - Vorhabenbezogener Bebauungsplan			
Bauherr:				FH Bestensee GbR				Architekt:				TESKE·SCHWIEDE + PARTNER			
Architekt:				TESKE·SCHWIEDE + PARTNER				Projekt:				Flur 439 + 440			
Architekt:				GESELLSCHAFT VON ARCHITEKTEN + INGENIEUREN mbB				Projekt:				Köriser Straße 11, 15741 Bestensee			
Architekt:				Feurigstraße 54 10827 Berlin				Projekt:				Breitenbachstraße 7-8, 13509 Berlin			
Architekt:				Tel. : +49 (030) 577 00 21 0				Projekt:				Tel.: Email:			
Architekt:				Fax : +49 (030) 577 00 21 99				Projekt:				Fax: Web:			
Architekt:				Email : office@teske-schwiede.de				Projekt:				Email: Web:			
Architekt:				TSP				Projekt:				TSP			
gezeichnet:				mr				Unterschrift Bauherr:				Unterschrift Architekt:			
geprüft:				rf				Unterschrift Bauherr:				Unterschrift Architekt:			
gezeichnet:				mr				Unterschrift Bauherr:				Unterschrift Architekt:			
geprüft:				rf				Unterschrift Bauherr:				Unterschrift Architekt:			